DESCRIPCION ACTIVIDAD DE MTB	
RUTA	**LAMPA - CURACAVI**
DISTANCIA	50 Km
LUGAR INICIO	LAMPA ZOO
LLEGADA	RESTAURANT LOS HORNITOS DE CURACAVI

FECHA	
FECHA	26 de Abril 2014
HORA INICIO	8:00 AM

COMPOSICION DE LA RUTA	
INICIO PAVIMENTO	10 km
CAMINO TIERRA DE MONTAÑA	20 km
SENDERO	10 km
CAMINO ANCHO TIERRA	6 km
PAVIMENTO	4 km

ALTIMETRIAS	
ASCENSO ACUMULADO	2.017 m
DESCENSO ACUMULADO	2.290 m
COTA INICIO	500 m
COTA MAXIMA	2.001 m
COTA MINIMA (CURAC.)	225 m

LOGISTICA
HORA REUNION CON LA VAN 7:00 am
TRASLADO VAN DESDE SANTIAGO A LAMPA (CON CARRO PARA BICIS)
ABASTECIMIENTO Y ENTREGA DE ROPA DE RECAMBIO EN CUMBRE A 2.000 m DE ALTITUD
ALMUERZO EN HORNITOS DE CURACAVI
REGRESO EN VAN A SANTIAGO

ANDESMTB

Ruta de largo ascenso desde sector de Lampa, por la Cordillera de La Costa hasta la cota 2.000m. Esplendida vista de los Andes por un lado (Aconcagua, El Plomo, Tupungato, etc..) y el mar en sector poniente.
Bajada en corto tramo de camino ancho, luego un corto sendero tecnico y por ultimo largo sendero rapido de esos que se disfruta el manejo de la MTB.
Llegada a Curacavi y almuerzo tipico Chileno en Restaurant Los Hornitos o similar.
Regreso a Santiago en VAN

Mas informacion en www.andesmountain.cl

mail mtb@andesmountain.cl

Pedro Marzolo
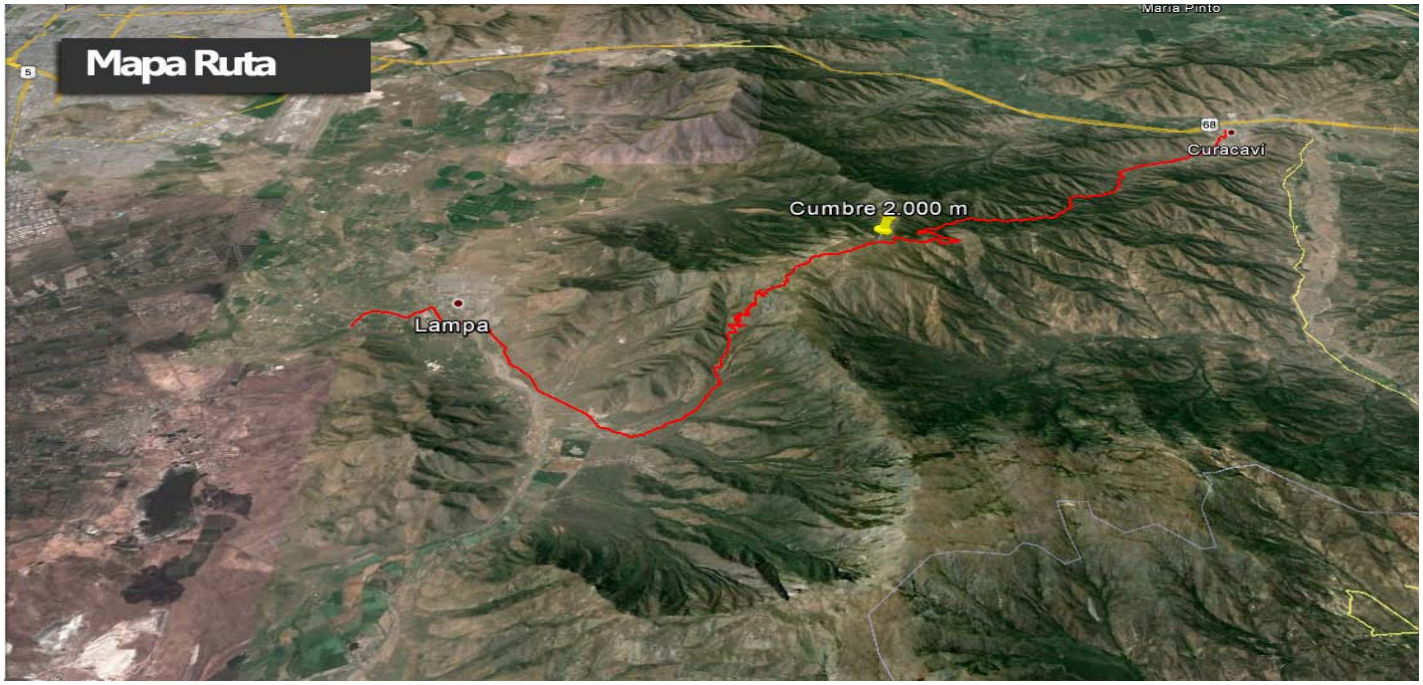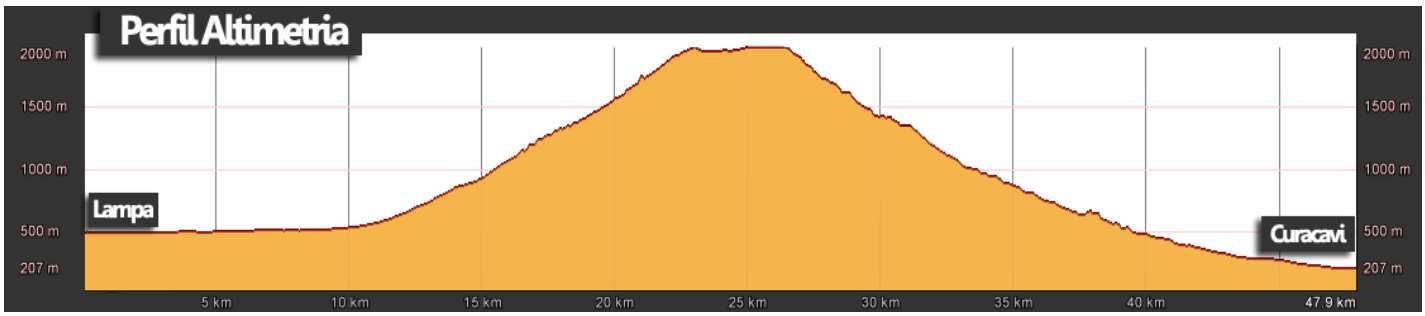
Claus Plaut